

Szczegółowe informacje

1. Wykaz systemów mocujących (z katalogu „Technika solarna 2015”) wycofanych ze sprzedaży firmy Hewalex:

Systemy mocowania dla kolektorów płaskich KS2000/KS2100	Nr kat.	Cena netto	
Uchwyt uniwersalny KSOL-2	21.42.02	417,00 zł	kpl.
Uchwyt uniwersalny KSOL-1	21.42.01	246,00 zł	kpl.
Uchwyt uniwersalny KSAL-2	21.32.02	452,00 zł	kpl.
Uchwyt uniwersalny KSAL-1	21.32.01	279,00 zł	kpl.
Uchwyt korekcyjny KSOL-2	21.52.02	492,00 zł	kpl.
Uchwyt korekcyjny KSOL-1	21.52.01	291,00 zł	kpl.
Uchwyt uniwersalny na pojedynczy kolektor poziomy	21.82.01	328,00 zł	kpl.
Uchwyt uniwersalny na pojedynczy kolektor pionowy	21.82.11	256,00 zł	kpl.
Konstrukcja uniwersalna KSOL-2	22.22.02	559,00 zł	kpl.
Konstrukcja uniwersalna KSOL-1	22.22.01	333,00 zł	kpl.
Konstrukcja uniwersalna na pojedynczy kolektor pozioma	22.82.11	400,00 zł	kpl.
Konstrukcja uniwersalna na pojedynczy kolektor pionowa	22.42.01	461,00 zł	kpl.
Podstawa do gruntu (zawiera 2 szt. wsporników)	22.20.02	77,00 zł	kpl.
Systemy mocowania dla kolektorów płaskich KS2400	Nr kat.	Cena netto	
Uchwyt uniwersalny KSOL-2/2400	21.42.08	480,00 zł	kpl.
Uchwyt uniwersalny KSOL-1/2400	21.42.07	274,00 zł	kpl.
Uchwyt korekcyjny KSOL-2/2400	21.52.15	546,00 zł	kpl.
Uchwyt korekcyjny KSOL-1/2400	21.52.14	324,00 zł	kpl.
Konstrukcja uniwersalna KSOL-2/2400	22.72.04	673,00 zł	kpl.
Konstrukcja uniwersalna KSOL-1/2400	22.72.03	384,00 zł	kpl.
Systemy mocowania dla kolektorów płaskich KS2600	Nr kat.	Cena netto	
Uchwyt uniwersalny KSOL-2/2600	21.82.21	480,00 zł	kpl.
Uchwyt uniwersalny KSOL-1/2600	21.82.20	274,00 zł	kpl.
Uchwyt korekcyjny KSOL-2/2600	21.52.17	545,00 zł	kpl.
Uchwyt korekcyjny KSOL-1/2600	21.52.16	323,00 zł	kpl.
Konstrukcja uniwersalna KSOL-2/2600	22.82.02	674,00 zł	kpl.
Konstrukcja uniwersalna KSOL-1/2600	22.82.01	383,00 zł	kpl.

UWAGA: wymienione wyżej systemy mocujące znajdujące się w stanach magazynowych Partnerów firmy Hewalex są możliwe do stosowania zarówno dla kolektorów słonecznych z oferty katalogowej „Technika solarna 2015”, jak i z nowej oferty (→ *tabela, pkt.3*).

UWAGA: wymienione wyżej systemy z oferty katalogowej „Technika solarna 2015” nie są przystosowane do łączenia z nowymi systemami mocującymi w ramach np. jednej baterii kolektorów słonecznych.

2. Zestaw adaptacyjny dla nowych uchwytów i konstrukcji mocujących, do montażu kolektorów płaskich z oferty katalogowej „Technika solarna 2015”

Zestaw adaptacyjny pozwala zamontować kolektory płaskie oferty katalogowej „Technika solarna 2015” (nie posiadające bocznych profili montażowych) do belek w nowych uchwytach i konstrukcjach mocujących. Zestaw adaptacyjny wykonany jest ze stali nierdzewnej (nie lakierowanej) i montowany do belki za pomocą śruby imbusowej znajdującej się w zakresie dostawy uchwytu lub konstrukcji mocującej.

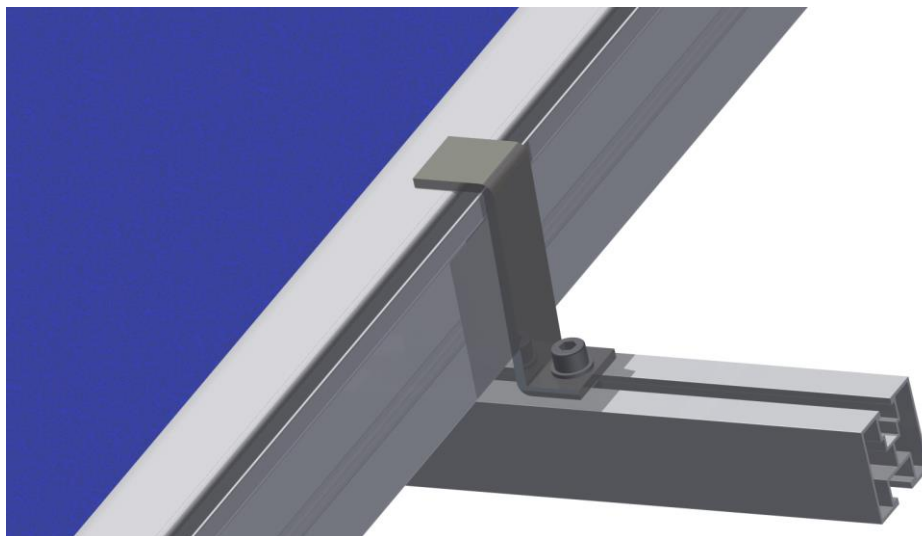

Zestaw adaptacyjny (dla 1 kolektora)	Nr kat.	Cena kat. netto, zł
	21.12.04	10,00

W skład zestawu wchodzi 4 szt. chwytaka adaptacyjnego + 4 podkładki. Należy wykorzystać śruby imbusowe znajdujące się w zakresie dostawy systemu mocującego (nowa oferta od 19.04.2016)

UWAGA: Zestaw adaptacyjny należy zamawiać dla każdego kolektora w instalacji solarnej (ilość zestawów adaptacyjnych = ilość kolektorów)

3. Dobór systemów mocowania dla kolektorów płaskich.

Pragniemy poinformować, że do wyczerpania stanów magazynowych oferowane będą jeszcze 3 rodzaje typów kolektorów słonecznych z oferty katalogowej „Technika solarna 2015”:

Kolektor z oferty „Technika solarna 2015”	Nr kat.		Kolektor płaski z oferty aktualnej po 19.04.2016	Nr kat.		Jaki system mocujący?
KS2000 TP	14.21.00	→	KS2000 TP	14.21.01	→	Z nowej oferty (od 19.04.2016)
KS2000 TLP	14.22.00	→	KS2000 TLP	14.22.01	→	Z nowej oferty (od 19.04.2016)
KS2100 TP AC	14.55.00	→	KS2100 TP AC	14.55.01	→	Z nowej oferty (od 19.04.2016)
KS2100 TLP AC * ¹	14.47.00	→	obecnie bez zmian (po wyczerpaniu zapasów zostanie wprowadzony nowy kolektor, nr kat. 14.47.01)		→	Z nowej oferty (od 19.04.2016) + Zestaw adaptacyjny (21.12.04)
KS2100 T AC * ¹	14.49.00	→	obecnie bez zmian (po wyczerpaniu stanów magazyn. zostanie wprowadzony nowy kolektor, nr kat. 14.49.01)		→	Z nowej oferty (od 19.04.2016) + Zestaw adaptacyjny (21.12.04)
KS2400 TP AC	14.52.00	→	KS2400 TP AC	14.52.01	→	Z nowej oferty (od 19.04.2016)
KS2400 TLP AC	14.54.00	→	KS2400 TLP AC	14.54.01	→	Z nowej oferty (od 19.04.2016)
KS2600 TP AC	14.93.00	→	KS2600 TP AC	14.93.01	→	Z nowej oferty (od 19.04.2016)
KS2600 TLP AC * ¹	14.90.00	→	obecnie bez zmian (po wyczerpaniu zapasów zostanie wprowadzony nowy kolektor, nr kat. 14.90.01)		→	Z nowej oferty (od 19.04.2016) + Zestaw adaptacyjny (21.12.04)
KS2100 TP ACR	14.57.00	→	KS2100 TP ACR	14.57.01	→	Z nowej oferty (od 19.04.2016)
KS2100 TLP ACR	14.48.00	→	KS2100 TLP ACR	14.48.01	→	Z nowej oferty (od 19.04.2016)
KS2000 TP Am	14.44.00	→	KS2000 TP Am ^[1]	14.44.01	→	Z nowej oferty (od 19.04.2016)
KS2000 TLP Am * ¹	14.45.00	→	obecnie bez zmian (po wyczerpaniu zapasów zostanie wprowadzony nowy kolektor, nr kat. 14.45.01)		→	Z nowej oferty (od 19.04.2016) + Zestaw adaptacyjny (21.12.04)
Kolektory z oferty „Technika solarna 2015” – konieczne zamówienie Zestawu adaptacyjnego (21.12.04) do nowych systemów mocujących (od 19.04.2016)			Kolektory z nowej oferty z profilem montażowym na dłuższym boku obudowy dostosowane do nowych systemów mocujących (od 19.04.2016)			
						

^{*1}) **UWAGA:** kolektory płaskie z oferty „Technika solarna 2015” oferowane są do wyczerpania zapasów magazynowych. W razie braku systemu mocującego z oferty „Technika solarna 2015”, konieczne jest w ich przypadku zamówienie Zestawu adaptacyjnego (Nr kat. 21.12.04) wraz z systemem mocującym z nowej oferty (od 19.04.2016).